

TIERRAS Y RECURSOS NATURALES DE LA RESERVA DEL HOMBRE Y LA BIOSFERA RÍO PLÁTANO (PARTE NORESTE)

MAPA BORRADOR
9 DE JUNIO 2011

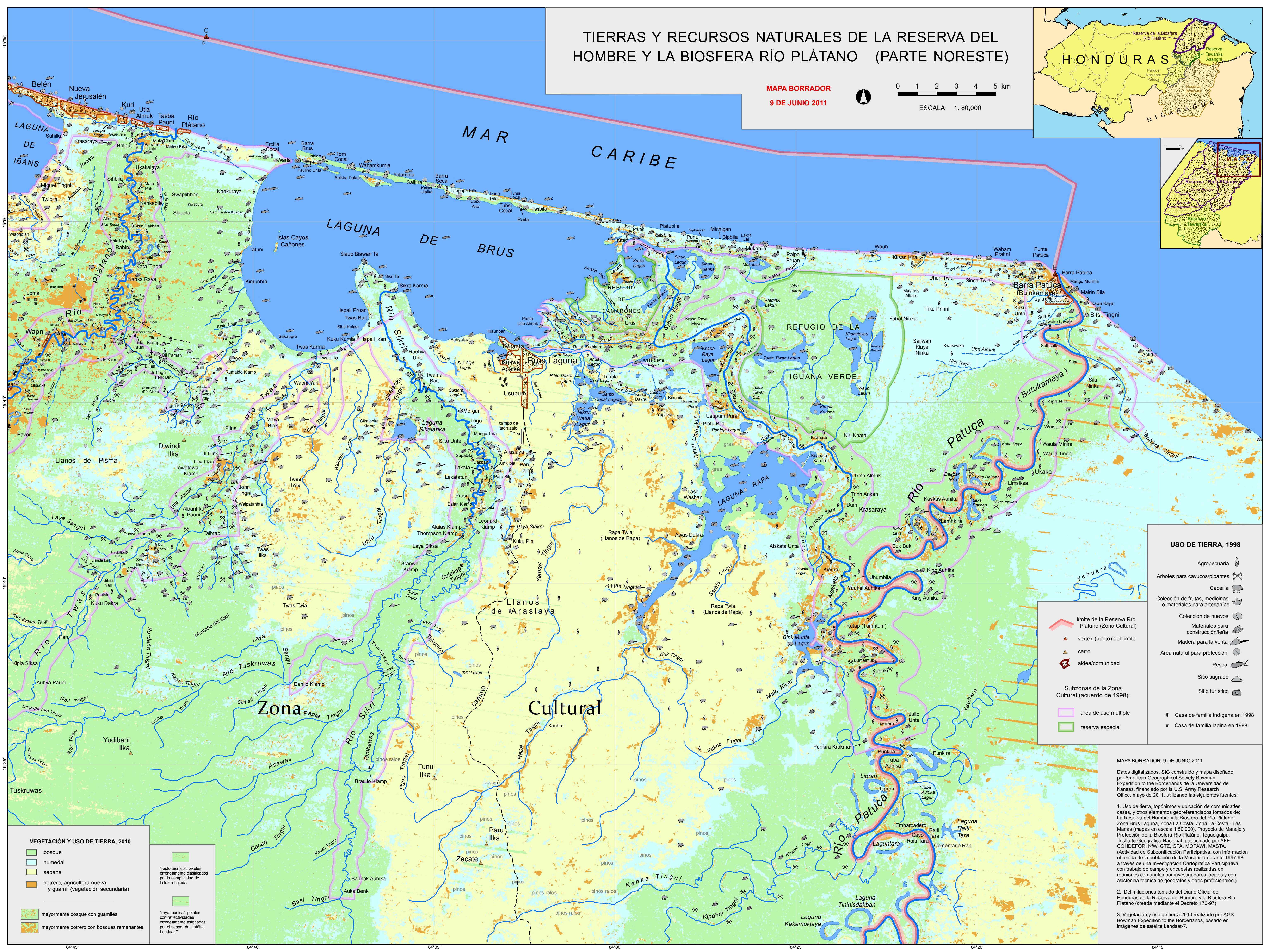

0 1 2 3 4 5 km
ESCALA 1:80,000

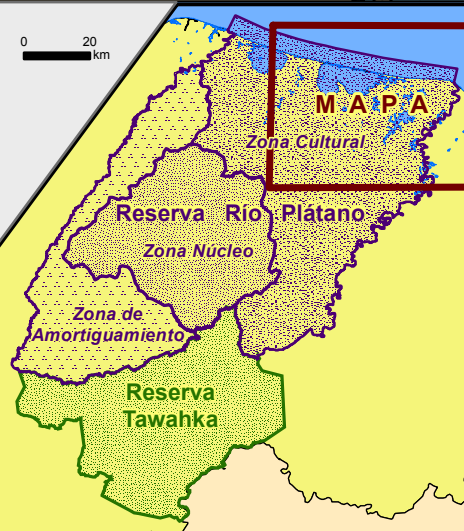

USO DE TIERRA, 1998

- Agropecuaria
- Arboles para cayucos/pipantes
- Cacería
- Colección de frutas, medicinas, o materiales para artesanías
- Colección de huevos
- Materiales para construcción/leña
- Madera para la venta
- Area natural para protección
- Pesca
- Sitio sagrado
- Sitio turístico

- límite de la Reserva Río Plátano (Zona Cultural)
 - vertex (punto) del límite
 - cerro
 - aldeia/comunidad
- Subzonas de la Zona Cultural (acuerdo de 1998):
- área de uso múltiple
 - reserva especial

VEGETACIÓN Y USO DE TIERRA, 2010

- bosque
- humedal
- sabana
- potrero, agricultura nueva, y guamil (vegetación secundaria)
- mayormente bosque con guamiles
- mayormente potrero con bosques remanentes

*"ruido técnico": píxeles erróneamente clasificados por la complejidad de la luz reflejada

*"raya técnica": píxeles con reflectividades erróneamente asignadas por el sensor del satélite Landsat-7

MAPA BORRADOR, 9 DE JUNIO 2011

Datos digitalizados, SIG construido y mapa diseñado por American Geographical Society Bowman Expedition to the Borderlands de la Universidad de Kansas, financiado por la U.S. Army Research Office, mayo de 2011, utilizando las siguientes fuentes:

- Uso de tierra, topónimos y ubicación de comunidades, casas, y otros elementos georeferenciados tomados de: La Reserva del Hombre y la Biosfera del Río Plátano: Zona Brus Laguna, Zona La Costa, Zona La Costa - Las Marias (mapas en escala 1:50,000), Proyecto de Manejo y Protección de la Biosfera Río Plátano. Tegucigalpa, Instituto Geográfico Nacional, patrocinado por AFE-COIDEFOR, KIM, GTZ, GFA, MOPAWI, MASTA. (Actividad de Subzonificación Participativa, con información obtenida de la población de la Mosquitia durante 1997-98 a través de una Investigación Cartográfica Participativa con trabajo de campo y encuestas realizadas en reuniones comunales por investigadores locales y con asistencia técnica de geógrafos y otros profesionales.)
- Delimitaciones tomado del Diario Oficial de Honduras de la Reserva del Hombre y la Biosfera Río Plátano (creada mediante el Decreto 170-97)
- Vegetación y uso de tierra 2010 realizado por AGS Bowman Expedition to the Borderlands, basado en imágenes de satélite Landsat-7.